

CIERRES DE SEGURIDAD PARA NIÑOS

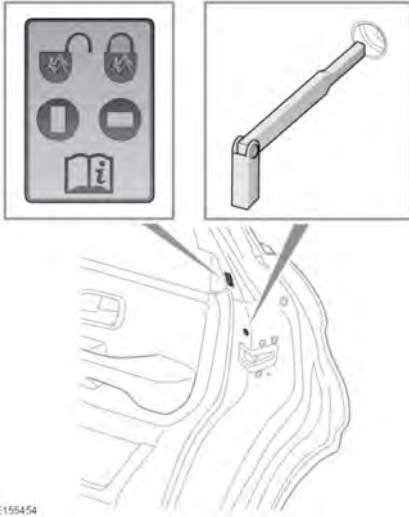

E155454

Si van a viajar niños en las plazas traseras, se recomienda desactivar las manecillas interiores de las puertas traseras.

Para cambiar el ajuste de las cerraduras de seguridad infantil:

1. Abra la puerta para acceder a la cerradura de seguridad para niños.
2. Introduzca la parte metálica de la llave inteligente en la ranura y gírela un cuarto de vuelta para habilitar o deshabilitar la manecilla interior de la puerta, según sea necesario. Las posición de activación y desactivación se muestran en la ilustración.

ASIENTOS INFANTILES



Para obtener la máxima seguridad, los niños deberían viajar siempre en la parte trasera del vehículo; no se recomienda que lo hagan en el asiento del acompañante delantero. No obstante, si el niño debe viajar delante necesariamente (no permitido en Australia), retrase el asiento del vehículo al máximo y sienta al niño en un asiento infantil homologado para instalarse orientado hacia delante. No utilice un asiento infantil orientado hacia atrás: si se infla el airbag, este puede golpear el asiento y provocar lesiones graves al ocupante.



No utilice un asiento infantil orientado hacia delante hasta que el niño pese, al menos, 9 kg y pueda mantenerse sentado sin ayuda. Hasta la edad de dos años, la columna vertebral y el cuello del niño no están lo suficientemente desarrollados como para evitar una lesión en caso de impacto frontal.



No permita que los niños o bebés viajen en el regazo de un adulto. El impacto de una colisión puede incrementar hasta treinta veces el peso efectivo del cuerpo, lo que impediría por completo la sujeción del niño. Es importante utilizar, en todo momento, asientos infantiles adecuados a la edad y estatura de los niños, a fin de reducir el riesgo de lesiones o muerte en caso de colisión.



En caso de accidente, la vida del niño puede peligrar si el asiento infantil no se ha fijado adecuadamente al vehículo. Siga siempre detenidamente las instrucciones que acompañan al asiento infantil.



Los niños deben ir sentados en un cojín de seguridad apropiado para su edad y peso que permita el ajuste adecuado de los cinturones de seguridad y reduzca, por tanto, el riesgo de lesiones en caso de colisión. En caso de accidente, la vida del niño puede peligrar si el asiento infantil no se ha fijado adecuadamente al vehículo.



No utilice un asiento infantil de los que se enganchan al respaldo del asiento. Este tipo de asientos no se puede fijar adecuadamente y no garantiza la seguridad del niño.

Los cinturones de seguridad que incorpora su vehículo están diseñados para adultos y niños grandes. Por su seguridad, es muy importante que todos los menores de 12 años ocupen un asiento infantil adecuado a su edad y estatura.

Si el niño debe viajar en el asiento del acompañante necesariamente (y la legislación nacional o estatal lo permite), Jaguar Land Rover Limited recomienda llevar a cabo los siguientes preparativos antes de instalar el asiento infantil:

- Desactive el airbag del acompañante. Consulte **55, DESACTIVACIÓN DEL AIRBAG DEL ACOMPAÑANTE**.
- Eche el asiento del acompañante totalmente hacia atrás.

- Ajuste el refuerzo lumbar en su mínima posición de refuerzo.
- Ajuste la banqueta del asiento en su altura máxima. Si se puede ajustar la inclinación de la parte anterior de la banqueta, ajústela en su posición más baja.
- Ajuste el respaldo del asiento en posición vertical para sujetar el asiento infantil.
- Ajuste el anclaje superior del cinturón de seguridad a su posición más baja (vehículos de 5 puertas solamente).



¡Peligro extremo! No use nunca un asiento infantil instalado en el sentido contrario a la marcha en un asiento con un airbag delante.



NUNCA utilice un asiento infantil mirando hacia atrás en un asiento equipado con AIRBAG frontal: puede producir la MUERTE o LESIONES GRAVES en el NIÑO.



E132397

El símbolo, situado en el montante B de la puerta delantera del lado del acompañante, advierte de que no se debe utilizar un asiento infantil orientado hacia atrás en el asiento del acompañante cuando esa plaza está provista de airbag y el airbag está habilitado.



E145193

Este símbolo, situado en el parasol del lado del acompañante, advierte sobre el uso de asientos infantiles orientados hacia atrás en el asiento del acompañante cuando el airbag del acompañante está instalado y operativo.

COLOCACIÓN DE LOS ASIENTOS INFANTILES

- ⚠ Las estadísticas de accidentes muestran que los niños van más seguros cuando ocupan un asiento infantil colocado en una plaza trasera del vehículo.
- ⚠ Todos los ocupantes del vehículo deben utilizar los cinturones de seguridad (o asientos infantiles adecuados) en cada trayecto, sea cual sea su duración. De lo contrario, aumentará considerablemente el riesgo de muerte o lesiones graves en caso de accidente.

La información incluida en la tabla se considera correcta a la hora de su impresión. No obstante, es posible que varíe la disponibilidad de los asientos infantiles. Consulte a su concesionario/ taller autorizado para obtener las últimas recomendaciones al respecto.

Nota: Es posible que la información contenida en las siguientes tablas no sea aplicable en todos los países. Si tiene dudas sobre el montaje y el tipo de asientos infantiles, solicite asistencia a un concesionario o taller autorizado.

Nota: Las edades indicadas son solo aproximadas. En caso de duda, deberá considerarse el peso del niño en lugar de la edad a la hora de seleccionar un asiento infantil adecuado.

Nota: La legislación que regula cómo y dónde deben ir los niños en el vehículo está sujeta a cambios. Es responsabilidad del conductor cumplir con la reglamentación en vigor.

Posiciones de los asientos	Grupo de peso				
	0 = Hasta 10 kg 0-9 meses	0+ = Hasta 13 kg 0-18 meses	I = 9 a 18 kg 9 meses a 4 años	II = 15 a 25 kg 4-9 años	III = 22 a 36 kg 8-12 años
Acompañante delantero*	U	U	U	U	U
Trasero exterior	U	U	U	U	U
Trasero central	U	U	U	U	U

U = Adecuado para sistemas de retención de la categoría universal homologados para este grupo de peso.

X = No adecuado para el uso de asientos infantiles de este grupo de peso.

IUF = Adecuado para asientos infantiles universales orientados hacia delante de este grupo de peso.

* Asegúrese siempre de que se ha desactivado el airbag del acompañante antes de utilizar un asiento infantil en este asiento. Consulte **55, DESACTIVACIÓN DEL AIRBAG DEL ACOMPAÑANTE**. El asiento del acompañante debe colocarse completamente hacia atrás, la banqueta debe estar en la posición más elevada y el respaldo debe estar ajustado en posición vertical para facilitar la sujeción del niño.

Colocación de los asientos infantiles ISOFIX

Grupo de peso indicado en el asiento infantil	Clase de tamaño	Fijaciones	Segunda fila exterior	Sistema de retención infantil recomendado
Capazo de seguridad	F	ISO/L1	X	-
	G	ISO/L2	X	-
0 Hasta 10 kg (0-9 meses)	E	ISO/R1	IL	Britax/Römer Baby-Safe Plus con base Baby-Safe ISOFIX
0+ Hasta 13 kg (0-18 meses)	E	ISO/R1	IL	-
	D	ISO/R2	IL	-
	C	ISO/R3	IL	-
I 9 a 18 kg (de 9 meses a 4 años)	D	ISO/R2	IL	-
	C	ISO/R3	IL	-
	B	ISO/F2	IUF	Britax/Römer Duo Plus
	B1	ISO/F2X	IUF	
	A	ISO/F3	IUF	
II/III 15 a 36 kg (4-9 años)	-	-	-	-

IUF = Adecuado para asientos ISOFIX de la categoría universal homologados para este grupo de peso en los que el niño se sienta hacia delante.

IL = Estos asientos infantiles ISOFIX pertenecen a las categorías específicas para el vehículo, restringida o semiuniversal.

Seguridad infantil

X = No adecuado para montaje de un asiento infantil ISOFIX en este grupo de peso.

Nota: Se proporcionan anclajes ISOFIX colocados en las plazas exteriores de la segunda fila de asientos. Los asientos infantiles ISOFIX deben acoplarse con firmeza solo en estas posiciones, siguiendo las instrucciones del fabricante.

Cuando se monta un asiento infantil en la parte trasera, se debe mover el asiento delantero hacia delante y hacia arriba para que el asiento infantil se pueda orientar hacia atrás.

Hay que tener cuidado de no apoyar el asiento delantero en el asiento infantil al volver a colocarlo. La instalación de un asiento infantil en sentido contrario a la marcha reducirá el espacio disponible para los ocupantes de los asientos delanteros.

ASIENTOS INFANTILES RECOMENDADOS

Tamaño/edad del niño	Asiento recomendado
Grupos 0 y 0+	Britax/Römer Baby Safe Plus
Grupo I	Britax/Römer Duo Plus
Grupos II y III	Britax Kid Plus

LISTA DE COMPROBACIONES DEL ASIENTO INFANTIL

Siempre que un niño viaje en el vehículo, tenga en cuenta lo siguiente:

- Utilice un asiento infantil apropiado.
- Aténgase siempre a las instrucciones suministradas por el fabricante del sistema de retención.

- Ajuste el arnés de cada niño siempre que se viaje.
- Asegúrese de haber eliminado toda la holgura del cinturón de seguridad para adultos.
- Enganche siempre la correa de fijación superior cuando coloque un asiento ISOFIX.
- Compruebe siempre la seguridad del asiento infantil.
- No vista al niño con prendas abultadas ni coloque ningún objeto o elemento acolchado entre el niño y la sujeción del asiento.
- Revise periódicamente el ajuste y el estado de los asientos infantiles. Si la instalación es deficiente o el asiento infantil está dañado o desgastado, cámbielo inmediatamente.
- Predique con el ejemplo: abróchese siempre su propio cinturón de seguridad.
- En los asientos infantiles equipados con una pata de apoyo, ajuste esta de modo que quede firmemente asentada sobre la base.
- Para algunos asientos infantiles puede que sea necesario retirar el reposacabezas para garantizar un montaje estable. Cuando retire el asiento infantil, vuelva a colocar siempre el reposacabezas.





Los anclajes para asientos infantiles están diseñados para soportar solo las cargas impuestas en asientos infantiles correctamente instalados. No deben utilizarse en ningún caso para cinturones destinados a adultos ni arneses, tampoco para sujetar otros objetos o aparatos.

ASIENTOS SUPLEMENTARIOS

Se recomienda un alzador de seguridad para proporcionar la máxima seguridad cuando el niño es demasiado grande para un asiento infantil, pero todavía demasiado pequeño para colocarse el cinturón de seguridad con 3 puntos de anclaje. Siga las instrucciones del fabricante para llevar a cabo la instalación del cojín y para informarse sobre su uso; a continuación, ajuste el cinturón de seguridad.

INSTALACIÓN DE ASIENTOS INFANTILES ISOFIX

 No trate de instalar el asiento ISOFIX en el asiento trasero central. Las barras de anclaje no se han diseñado para sujetar un asiento ISOFIX en esta posición.

 Si el asiento no se ha encajado correctamente, en caso de colisión o frenazo brusco, hay un alto riesgo de lesiones para el niño.

 **AVISO:** Los anclajes para asientos infantiles solo están diseñados para las cargas impuestas por un asiento infantil instalado correctamente. No deben utilizarse en ningún caso para cinturones destinados a adultos ni arneses, tampoco para sujetar otros objetos o aparatos.

Se proporcionan anclajes ISOFIX en las posiciones de los asientos exteriores en los asientos de la segunda fila.

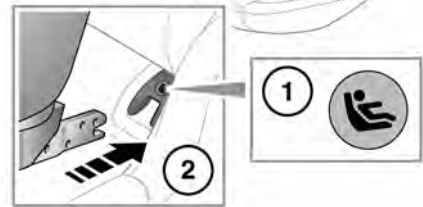

E177448

Para instalar un asiento infantil ISOFIX, haga lo siguiente:





1. Localice las barras de anclaje ISOFIX y desmonte las cubiertas si están instaladas.
2. Deslice el asiento infantil en su posición y fije el mecanismo de bloqueo a las barras de anclaje ISOFIX.
3. Si el asiento infantil tiene instalada una correa superior, asegúrese de que está sujeta correctamente a los anclajes correspondientes situados en la parte posterior de los asientos.

Si el asiento infantil tiene cuenta con una correa superior, consulte **48, INSTALACIÓN DE ASIENTOS INFANTILES CON ANCLAJE.**

Compruebe el nivel de seguridad del asiento infantil. Para ello, trate de separar el asiento infantil del asiento del vehículo y muévelo de un lado a otro. Aunque parezca que está bien sujeto, deberá comprobar visualmente los puntos de anclaje para garantizar que están correctamente acoplados.

Nota: Asegúrese siempre de que, en caso de que el asiento incluya una correa de fijación superior, esta esté sujeta y ajustada correctamente.

INSTALACIÓN DE ASIENTOS INFANTILES CON ANCLAJE

-  A la hora de instalar las correas de fijación, siga siempre las instrucciones del fabricante suministradas con el asiento infantil o con el sistema de retención.
-  Cuando coloque un asiento infantil o sistema de retención, pase la correa de fijación sobre la parte superior del respaldo y por debajo del reposacabezas.
-  Si se desmonta un reposacabezas para colocar un asiento infantil, guárdelo en un lugar seguro donde esté bien sujeto.
-  Si se va a instalar un asiento infantil o sistema de retención en el asiento central, el reposabrazos central debe estar en su posición recogida (plegado en el asiento).

El vehículo se encuentra equipado con puntos de anclaje para correas en la parte posterior del bastidor de los asientos de la segunda fila. Estos deben utilizarse para acoplar las correas de fijación de los asientos infantiles o los sistemas de retención.

Nota: En el asiento central hay un anclaje para correas. No utilice esta posición de anclaje para un asiento infantil ISOFIX.

Siempre debe colocar el anclaje para correas superior y ajustarlo correctamente.



E176518

Instale las correas como se indica a continuación:

1. Coloque el sistema de retención infantil de manera segura en uno de los asientos traseros.
2. Pase la correa de fijación sobre el respaldo y por debajo del reposacabezas.

3. Fije el gancho de la cinta de fijación en el punto de anclaje, situado en la parte trasera del asiento. Asegúrese de que el gancho de la correa esté orientado en el sentido correcto, tal como se muestra en la ilustración.
4. Apriete la correa conforme a las instrucciones del fabricante.