UMKLAPPEN DER SITZE (7-Sitzer)

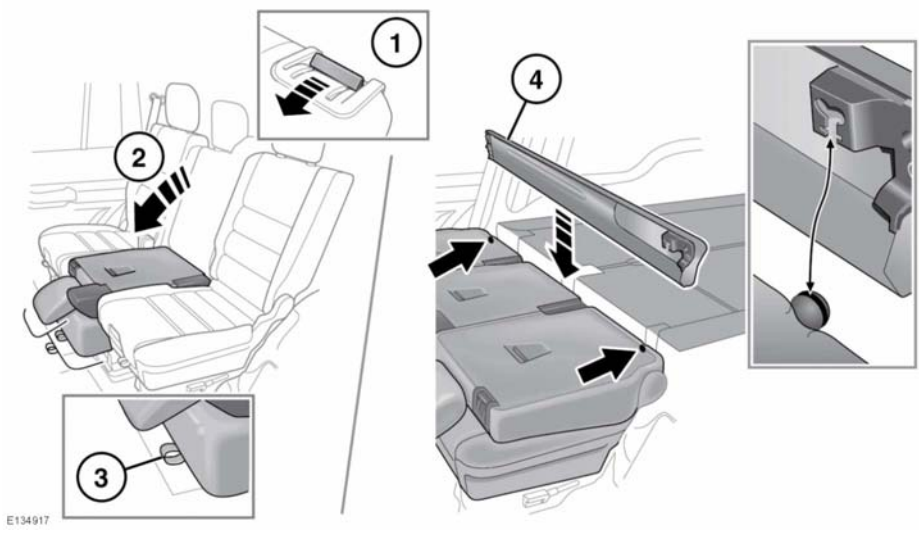

Einer der Sitze kann umgeklappt für die beiden anderen Sitze als Ablage dienen. Es können auch alle drei Sitze nach vorn geklappt werden, um den Laderaum zu vergrößern. Es kann auch ein Sitz für den Zugang zur dritten Sitzreihe umgeklappt werden.

Hinweis: *Die Rücksitze können nicht umgeklappt werden, wenn sich die Vordersitze in der hintersten Position befinden.*

Hinweis: *Die mittlere Rückenlehne muss stets zuerst eingeklappt werden.*

1. Den Rückenlehnenhebel nach vorn ziehen.
2. Die Rückenlehne nach vorn in die Ablageposition klappen.
3. An der Schlaufe an der Vorderseite des Sitzes ziehen und den Sitz nach unten drücken, um ihn in die Laderaumposition zu klappen.
4. Die Laderaumabdeckung kann wie abgebildet hinter den umgeklappten Sitzen verstaut werden.

AUFRICHTEN DER SITZE (7-Sitzer)

Die Sitzposition muss überprüft und getestet werden, um sicherzustellen, dass das Sitzpolster und die Rückenlehne vor dem Fahrtantritt sicher eingerastet sind. Sind die Rückenlehnen nicht vollständig eingerastet, sind rote Markierungen um die Rückenlehnen-Entriegelungstasten herum zu sehen.

Beim Aufrichten der Rücksitze darauf achten, dass die Sicherheitsgurte korrekt in den Gurtführungen verlaufen und nicht hinter den Sitzen eingeklemmt werden.