COMMANDE D'ÉCLAIRAGE

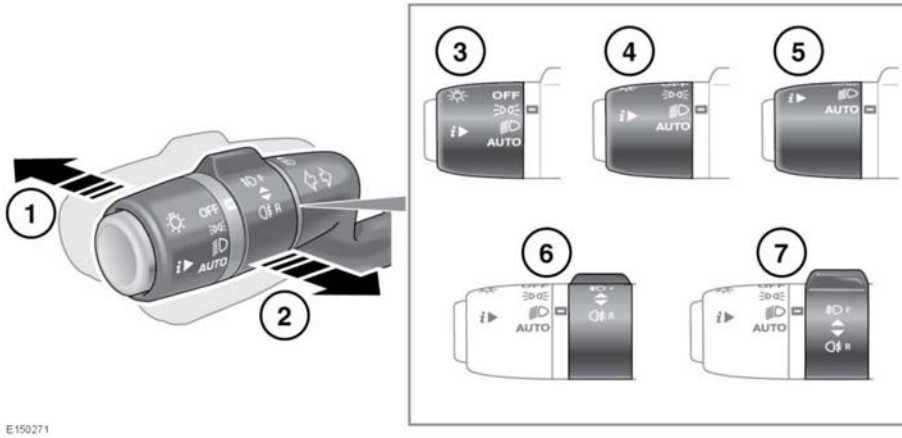

1. Lorsque les phares sont allumés, poussez la commande en l'éloignant de la colonne de direction pour activer les feux de route. Le témoin du tableau de bord s'allume. Voir page **52, FEUX DE ROUTE (BLEU)**.

   Remarque : *n'utilisez pas les feux de route lorsque vous risquez de distraire les autres usagers.*

2. Tirez la commande vers la colonne de direction et relâchez-la pour effectuer un appel de phare. Les feux de route restent allumés tant que vous maintenez le commutateur dans cette position.
3. Feux de position : tournez le bouton dans cette position pour activer les feux de position. Le témoin du tableau de bord s'allume. Voir page **51, FEUX DE POSITION (VERT)**.
4. Phares : tournez le bouton dans cette position pour allumer les phares.
5. **AUTO :** lorsque l'éclairage automatique est activé, les feux de position, les feux de position arrière, les feux de croisement et l'éclairage de plaque d'immatriculation s'allument automatiquement dès que la luminosité ambiante décroît, si le contact est établi. La temporisation d'extinction des phares, le réglage automatique des feux de route et les essuie-glace automatiques peuvent aussi s'activer.

   Remarque : *si le niveau de lumière extérieure est bas, du fait des circonstances météo, les phares automatiques peuvent être également activés.*

6. Feux arrière de brouillard : ils ne fonctionnent que lorsque les feux de position, les phares ou l'éclairage automatique sont sélectionnés. Tournez la mollette vers la colonne de direction, puis relâchez-la. Le témoin du tableau de bord s'allume. Voir page **50, FEUX ARRIÈRE DE BROUILLARD (AMBRE)**.