SIÈGES REHAUSSEURS

Quand l'enfant est trop grand pour s'asseoir dans un siège enfant mais encore trop petit pour utiliser uniquement la ceinture de sécurité à 3 points d'ancrage, l'utilisation d'un siège rehausseur est recommandée pour une sécurité optimale. Suivez rigoureusement les instructions d'installation et d'utilisation du fabricant, puis réglez la ceinture de sécurité en conséquence.

POINTS D'ANCRAGE ISOFIX

N'essayez pas de monter un dispositif de retenue ISOFIX sur le siège central arrière. Les barres d'ancrage n'ont pas été conçues pour recevoir un dispositif de retenue ISOFIX à cet emplacement.

Si le siège enfant n'est pas ancré correctement, l'enfant risque de se blesser en cas de collision ou de freinage d'urgence.

Les deux sièges latéraux à l'arrière du véhicule sont équipés pour l'installation de dispositifs de retenue ISOFIX.

Ce symbole figure sur l'étiquette cousue sur les sièges pour indiquer l'emplacement des ancrages inférieurs ISOFIX.

POSE DES SIEGES ENFANT ISOFIX

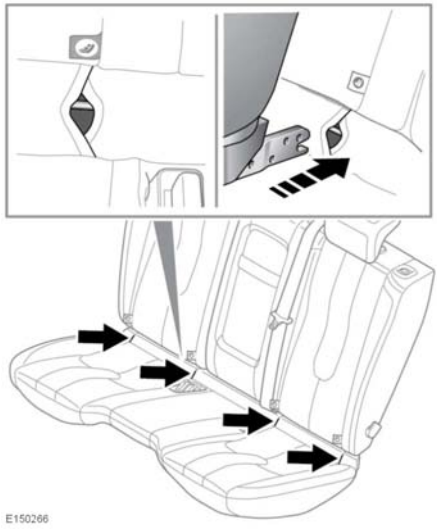

Pour installer un siège enfant ISOFIX :

1. Repérez le mécanisme de verrouillage ISOFIX.
2. Faites glisser le siège enfant dans le mécanisme de verrouillage.
3. Si le siège enfant est équipé d'une sangle supérieure, veillez à l'attacher correctement aux ancrages supérieurs situés à l'arrière de la banquette.

Testez la fixation du dispositif de retenue pour enfant. Pour ce faire, essayez de faire bouger le siège enfant d'un côté à l'autre et tirez-le fermement pour l'éloigner du siège. Même si le dispositif de retenue vous semble bien fixé, inspectez visuellement les points d'ancrage pour vérifier que le dispositif est bien attaché.

Remarque : *vérifiez que la sangle supérieure, le cas échéant, est bien installée et ajustée.*