ÉTABLIR LE CONTACT

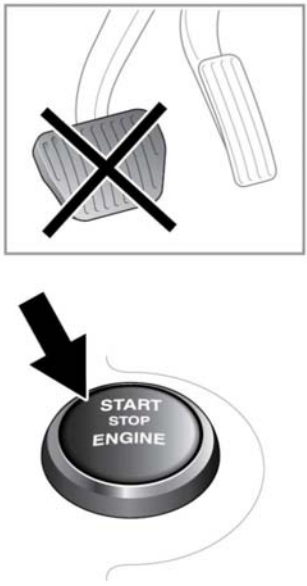

E145741

Etablir le contact sans démarrer le moteur :

1. Assurez-vous que la pédale de frein n'est pas enfoncée et qu'une clé intelligente valide se trouve à l'intérieur du véhicule.
2. Appuyez de manière prolongée sur le bouton **START/STOP** jusqu'à ce que les témoins s'allument.
3. Relâchez le bouton **START/STOP**.

Si vous appuyez simultanément sur la pédale de frein et sur le bouton **START/STOP**, le moteur démarre.

REDÉMARRAGE PENDANT LA MARCHE DU VÉHICULE

Vous pouvez effectuer un redémarrage en roulant, en sélectionnant la position **N** (point mort) et en appuyant sur le bouton **START/STOP**.

SOLUTION DE SECOURS DE DÉMARRAGE SANS CLÉ

Si le véhicule a été déverrouillé à l'aide de la clé de secours ou si le véhicule ne détecte pas la clé intelligente, vous devrez utiliser la solution de secours de démarrage sans clé pour désarmer l'alarme et démarrer le moteur.

La solution de secours de démarrage sans clé est uniquement disponible si le message **Smart Key Not Found - Refer to Handbook** (Clé intelligente non détectée – Voir manuel) apparaît sur l'afficheur de messages.

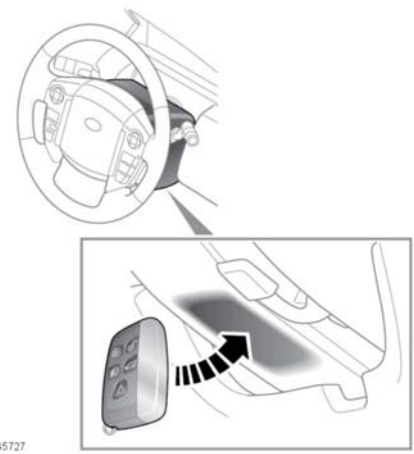

E145727

1. Placez la clé intelligente avec les touches dirigées vers le bas contre la partie inférieure du capot de la colonne de direction.

2. Transmission automatique : appuyez fermement sur la pédale de frein. Transmission manuelle : appuyez fermement sur la pédale d'embrayage.
3. Appuyez sur le bouton **START/STOP**, puis relâchez-le.

Dès que le moteur démarre, vous pouvez relâcher la pédale si les conditions le permettent.

Si la clé intelligente n'est pas reconnue ou si le moteur refuse toujours de démarrer, contactez votre concessionnaire/réparateur agréé.