Dans certains pays, la teneur en soufre est plus élevée, ce qui augmente la fréquence des entretiens dans le but de réduire les effets sur les composants du moteur. En cas de doute, consultez le concessionnaire/réparateur agréé le plus proche.

PANNE DE CARBURANT

Évitez de tomber en panne de carburant. Vous risqueriez d'endommager les circuits du moteur et de l'alimentation ainsi que le système antipollution.

En cas de panne de carburant, le véhicule exige au moins 4 l (0,9 gallon) de carburant pour redémarrer le moteur. Le véhicule doit rouler sur 1,6 à 5 km (1 à 3 miles) pour réinitialiser les systèmes de gestion et de surveillance du moteur.

Remarque : *en cas de panne de carburant, il est préférable de faire appel à un technicien qualifié.*

TRAPPE DE REMPLISSAGE DE CARBURANT

Lisez attentivement les étiquettes d'avertissement et les instructions qui se trouvent à l'intérieur de la trappe de remplissage de carburant.

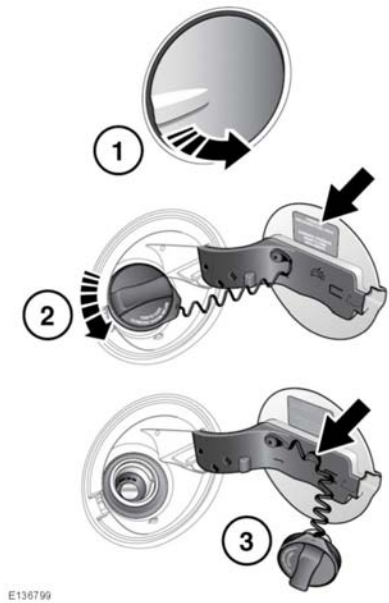

La trappe de remplissage du carburant est située sur le côté arrière droit du véhicule.

1. Assurez-vous que le véhicule est complètement déverrouillé et appuyez sur la partie gauche de la trappe pour l'ouvrir.
2. Ouvrez complètement la trappe et dévissez le bouchon dans le sens inverse des aiguilles d'une montre pour le retirer.
3. Utilisez la languette de retenue pour maintenir le bouchon de remplissage en place lors du ravitaillement.