COMMANDES DU VOLANT

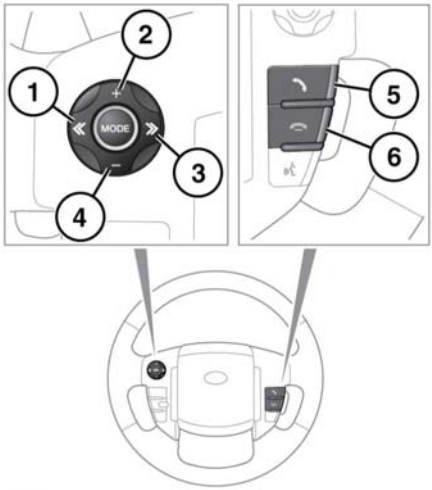

1. Appuyez sur ce bouton pour faire défiler les appels reçus, la liste des 10 derniers appels et enfin pour quitter la liste.
2. Augmentez le volume en cours d'appel, faites défiler une liste affichée ou un numéro répertorié vers le haut à la recherche d'un contact enregistré.
3. Appuyez sur ce bouton pour faire défiler les 10 derniers appels et les appels reçus.
4. Réduisez le volume en cours d'appel, faites défiler une liste ou un numéro répertorié vers le bas à la recherche d'un contact enregistré.
5. Appuyez sur ce bouton pour répondre à un appel entrant. Appuyez brièvement sur ce bouton pour composer un numéro/sélectionner un contact à appeler. Appuyez brièvement sur ce bouton pour accéder à la liste des 10 derniers numéros composés. Appuyez quelques instants sur ce bouton pour accéder au répertoire.
6. Appuyez sur ce bouton pour mettre fin à un appel ou rejeter un appel entrant.

Remarque : *lorsque vous parcourez le répertoire ou la liste des 10 derniers appels, chaque contact s'affiche également sur l'afficheur de messages.*

Remarque : *pour faire défiler la liste des 10 derniers appels, le bouton "Téléphone" (**5**) doit d'abord être enfoncé.*

VOLUME DES APPELS

Vous pouvez régler le volume des appels téléphoniques à l'aide du bouton de réglage du volume du système audio.

Si le système audio est utilisé lorsque le téléphone est activé, la source audio est coupée pendant la durée de l'appel.

RÉPERTOIRE

Il est possible de télécharger automatiquement les contacts du téléphone dans le répertoire du véhicule chaque fois que vous connectez le téléphone au système.

Certains téléphones mobiles enregistrent le répertoire dans deux zones différentes : la carte SIM et la mémoire du téléphone. Le système du véhicule aura accès uniquement aux numéros enregistrés dans la mémoire du téléphone.

Pour accéder aux contacts du répertoire :

1. Sous le menu **Téléphone**, sélectionnez **Répertoire**.
2. Avec les touches alphanumériques, sélectionnez la lettre de votre recherche.
3. Sélectionnez **List** (Liste) pour afficher le répertoire téléphonique.

4. Identifiez le contact requis dans la liste affichée et sélectionnez-le pour l'appeler. Si plusieurs numéros sont mémorisés pour un contact, sélectionnez le numéro requis dans la liste.

   Remarque : *il peut être nécessaire d'utiliser la barre de défilement pour voir toute la liste.*
   Vous avez également la possibilité d'afficher d'autres informations relatives au contact en sélectionnant la touche **i** correspondante.

Si le téléphone prend en charge les types de contact, une icône indiquant le type de contact est visible dans le répertoire du véhicule. Ces icônes s'affichent à droite de chaque contact du répertoire et indiquent l'une des catégories suivantes :

Par défaut.

Mobile.

Domicile.

Travail.