TRANSMISSION AUTOMATIQUE

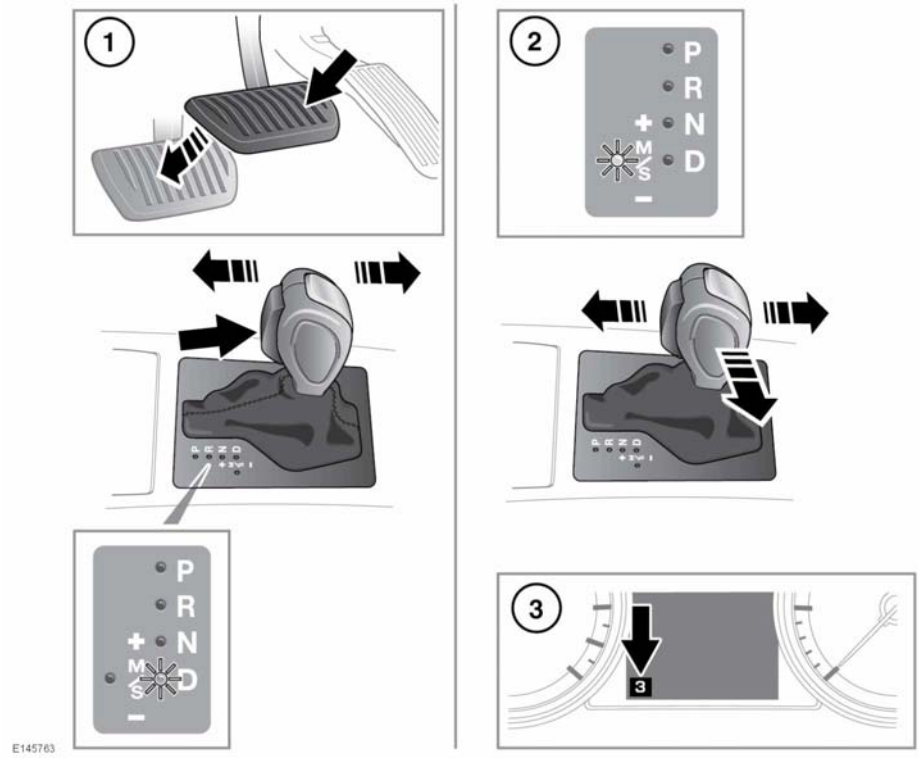

1. Pour sélectionner la marche avant (**D**) lorsque le véhicule est en stationnement, appuyez simultanément sur la pédale de frein et sur le bouton de verrouillage du sélecteur de vitesse.

   Remarque : *si vous déplacez le sélecteur de vitesses avant d'appuyer sur la pédale de frein, il se peut que la vitesse sélectionnée ne soit pas disponible, quelle que soit la position du levier. Dans cette situation, relâchez le sélecteur de vitesses, appuyez sur la pédale de frein et sélectionnez la vitesse désirée.*

2. Pour sélectionner le mode manuel/sport (**M/S**) mode, déplacez le sélecteur de vitesses vers la gauche lorsqu'il est en **D**. Une confirmation apparaît sur l'afficheur de messages.
   Pour sélectionner le mode CommandShift™, sélectionnez d'abord le mode **M/S** et déplacez le sélecteur de vitesses vers l'avant pour passer au rapport supérieur, puis vers l'arrière pour passer au rapport inférieur.