3. Si le problème persiste, demandez immédiatement de l'aide auprès d'un technicien qualifié.

VERROUILLAGE AU DÉMARRAGE

La fonction de verrouillage automatique au démarrage permet de verrouiller toutes les portes dès que le véhicule roule. Vous pouvez activer/désactiver cette fonction dans le menu **Config. véhicule** (voir page **32, TABLEAU DE BORD**).

Remarque : *appuyez sur le bouton de verrouillage ou de déverrouillage de la clé intelligente pour neutraliser la fonction de verrouillage automatique au démarrage pour un trajet particulier.*

REMPLACEMENT DE LA PILE DE LA TÉLÉCOMMANDE

Vous saurez que la pile doit être remplacée lorsque la portée de l'émetteur sera considérablement réduite et qu'un message apparaîtra sur l'afficheur de messages.

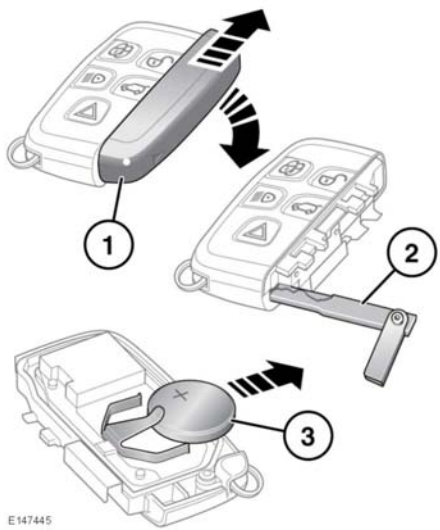

Pour remplacer la pile :

1. Retirez le couvercle en le faisant coulisser dans le sens des flèches.
2. Utilisez la clé de secours pour ouvrir le boîtier de la clé intelligente en deux.
3. Installez une batterie neuve et non utilisée de type CR2032 (disponible auprès d'un concessionnaire/réparateur agréé) avec la borne positive (+) dirigée vers le haut.

Remarque : *évitez de toucher la pile neuve. L'humidité/la graisse des doigts peut réduire la durée de vie de la pile et corroder les contacts.*

Inversez la procédure pour remettre les pièces en veillant à les enclencher correctement en position.

Mise au rebut de la batterie : les batteries contiennent des substances nocives et doivent être mises au rebut correctement. Demandez conseil à votre concessionnaire/réparateur agréé et/ou renseignez-vous auprès des autorités locales en ce qui concerne l'élimination des produits.