DÉVERROUILLAGE DU VÉHICULE

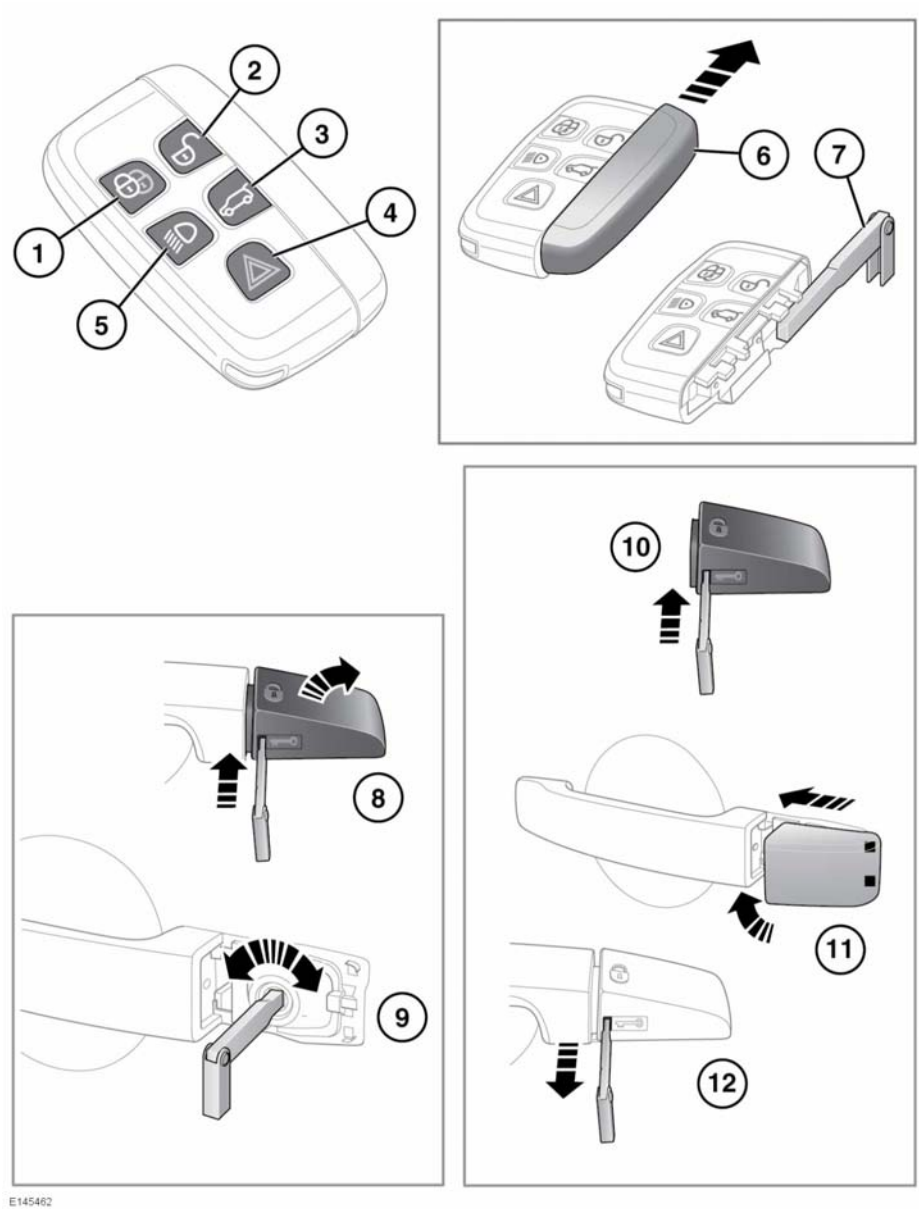

Toute personne portant un implant médical doit se tenir à une distance d'au moins 22 cm (9 in) des émetteurs/récepteurs du véhicule pendant leur fonctionnement normal. Cela a pour but d'éviter d'éventuelles interférences entre le système du véhicule et le dispositif médical. Pour connaître les emplacements des émetteurs/récepteurs présents sur le véhicule, reportez-vous à la page 230, EMPLACEMENT DES EMETTEURS DE CLE INTELLIGENTE.

Pour éviter tout déclenchement accidentel des fonctions du véhicule, ne laissez jamais la clé intelligente dans le véhicule lorsque des enfants ou des animaux s'y trouvent.

Remarque : *la portée de la clé intelligente variera considérablement en fonction des conditions atmosphériques et des interférences provenant d'autres dispositifs émetteurs.*

Remarque : *si vous déverrouillez les portes ou le hayon 10 fois de suite sur une courte période, la serrure se désactivera pendant une minute environ.*

1. Verrouillage :

- Appuyez pour assujettir le véhicule. Le véhicule peut être verrouillé de manière simple ou double. Voir page **8, VERROUILLAGE SIMPLE**. Voir page **8, DOUBLE VERROUILLAGE**.

  Voir également **9, FERMETURE GÉNÉRALE**.

2. Déverrouillage :

- Appuyez brièvement pour déverrouiller le véhicule et désactiver l'alarme. Les feux de détresse clignotent deux fois pour indiquer que le véhicule est déverrouillé et que l'alarme est désactivée. L'éclairage intérieur et les lampes de bas de porte s'allument pour vous permettre de monter plus facilement dans le véhicule. Les rétroviseurs escamotables se déploient (si cette fonction est activée).

  Appuyez sur ce bouton et maintenez-le enfoncé pour ouvrir toutes les vitres.

- Le véhicule se déverrouillera d'une des 2 manières. L'accès simple permet de déverrouiller la porte du conducteur et la trappe à carburant uniquement. Une seconde pression est nécessaire pour déverrouiller les autres portes et hayon.

  L'accès multiple déverrouille toutes les portes, la trappe à carburant et le hayon dès la première pression.

3. Ouverture du hayon :

- Appuyez brièvement sur ce bouton pour ouvrir le hayon. Si le véhicule est verrouillé et armé, le système de sécurité du véhicule reste actif tant que le hayon est ouvert, mais les systèmes de détection d'intrusion et d'inclinaison sont désactivés.

  Lorsque vous refermez le hayon, si le véhicule est déjà verrouillé et armé, les feux de détresse clignotent après quelques secondes pour confirmer la réactivation du système d'alarme complet. Si le véhicule bénéficiait du double verrouillage, un signal sonore retentit également.