AUTOMATIKGETRIEBE

Der Wählknopf lässt sich in beide Richtungen drehen. Beim Anlassen des Motors fährt der Wählknopf aus der Ruheposition.

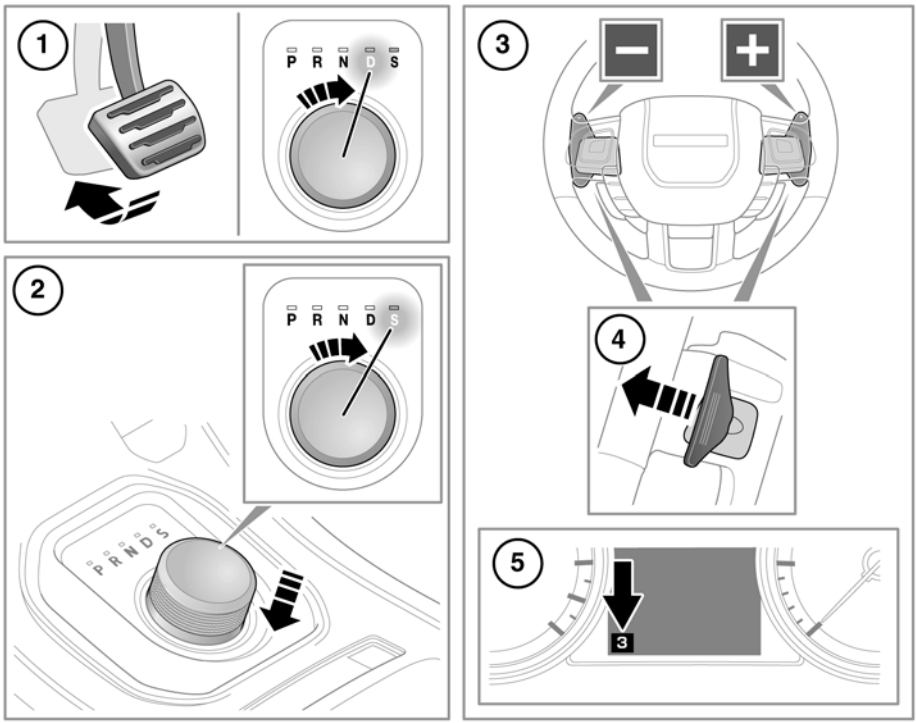

SL2153

1. Zum Auswählen von **D** (Fahrstellung) oder **R** (Rückwärtsgang) die Fußbremse betätigen und anschließend den Wählknopf drehen. Die zugehörige LED über dem Wählknopf leuchtet auf.

   Hinweis: *Wird vor dem Betätigen der Fußbremse Druck auf den Wählknopf ausgeübt, ist es möglich, dass der ausgewählte Gang nicht verfügbar ist. In diesem Fall den Druck vom Wählknopf nehmen, sicherstellen, dass die Fußbremse betätigt ist, und wie beschrieben den gewünschten Gang auswählen.*

2. Zum Auswählen von **S** (Sportmodus) aus **D** den Wählknopf nach unten drücken und auf **S** drehen. Die zugehörige LED über dem Wählknopf leuchtet auf.
3. CommandShift™-Schaltwippen (linke Schaltwippe zum Herunterschalten, rechte Schaltwippe zum Hochschalten).