

Cambio de bombillas

LUCES DE CORTESIA *

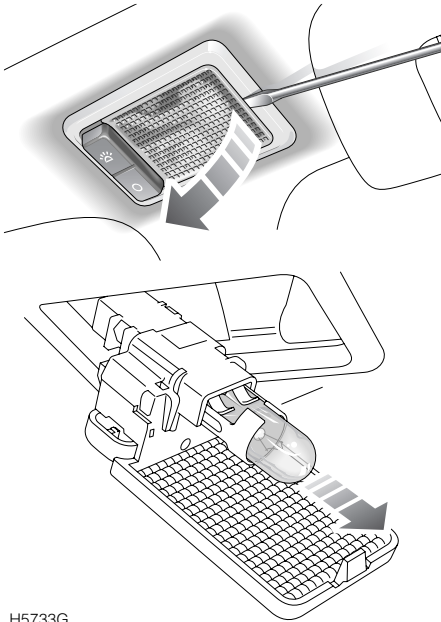

H5733G

Introduzca un pequeño destornillador plano en la muesca en el costado del cristal, y apalanque el cristal con cuidado hasta sacarlo de la luz. Tire de la bombilla para desmontarla.

LUZ DEL PORTON TRASERO

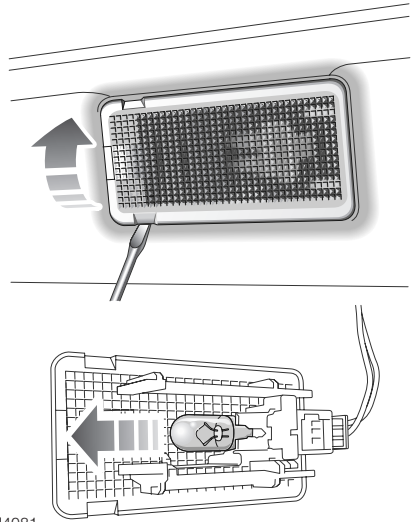

H4081

Introduzca un pequeño destornillador plano debajo del cristal y apalanque el cristal con cuidado hasta sacarlo de la luz. Tire de la bombilla para desmontarla.