AJUSTE DEL VOLANTE DE DIRECCION

AVISOS

No ajuste la posición del volante de dirección mientras el vehículo está en marcha. Eso es extremadamente peligroso!

Asegúrese de que la palanca esté subida a tope. Si la palanca no está bloqueada, el volante puede moverse accidentalmente.

E80511

La posición del volante de dirección puede ajustarse en dos direcciones.

Mueva la palanca situada debajo del volante de dirección hacia abajo a tope (vea el recuadro).

Ajuste el volante de dirección en altura y en alcance.

Para bloquear, mueva la palanca hasta su tope superior.

BOCINA

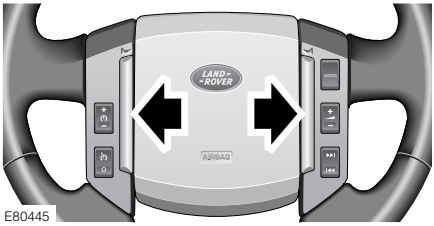

E80445

Para hacerlo sonar, pulse uno de los interruptores de la bocina.

CONTROL DE AUDIO

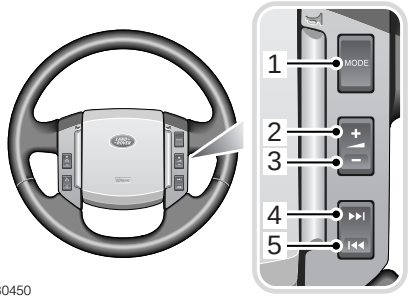

E80450

1. Selección de modo.
2. Volumen ascendente.
3. Volumen descendente.
4. Canal ascendente.
5. Canal descendente.

CONTROL POR VOZ

Activación del sistema de control por voz

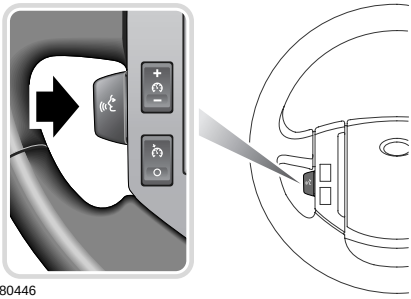

Para activar el control por voz:

- Tire brevemente de la palanca de control (su sistema de audio se silenciará). Suena un testigo acústico y el centro de mensajes principal visualiza **ESCUCHANDO** para indicar que el sistema está en espera de una instrucción vocal.

Note: *Sólo hace falta utilizar la palanca de control por voz, situada en el volante, al principio de cada sesión por voz.*

PROGRAMADOR DE VELOCIDAD

El programador de velocidad se controla con interruptores en el volante de dirección, y permite al conductor mantener una velocidad constante en la carretera sin usar el pedal del acelerador. Vea **USO DEL PROGRAMADOR DE VELOCIDAD** (pagina 180).

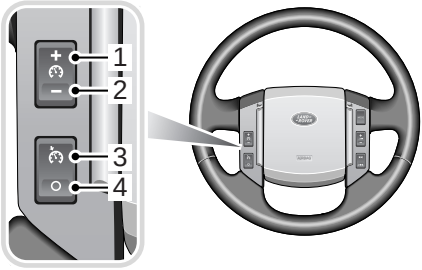

1. Set **+** : Fija o aumenta la velocidad
2. Set **-** : Fija o reduce la velocidad
3. Reanudación: reanuda la velocidad memorizada
4. Cancelar: cancela sin borrar la velocidad memorizada