INFORMACION GENERAL

AVISOS

Los cinturones de seguridad son equipos salvavidas. En caso de colisión, los ocupantes que no lleven puesto el cinturón de seguridad pueden ser lanzados por el interior, o posiblemente fuera del vehículo. Esto puede causar lesiones más graves que si llevaran puesto el cinturón de seguridad. Incluso puede ser fatal.

Asegúrese de que TODOS los ocupantes lleven bien puesto el cinturón de seguridad en todo momento, incluso durante los viajes más cortos.

El sistema de retención suplementaria de airbag (SRS) fue diseñado para aumentar la efectividad general de los cinturones de seguridad. No para reemplazarlos. Los cinturones de seguridad deben llevarse siempre abrochados.

Los cinturones de seguridad están proyectados para que apoyen sobre la estructura ósea del cuerpo, y deben colocarse sobre la parte inferior de la pelvis, o de la pelvis, pecho y hombro, según el caso; evite colocar la sección de regazo a lo ancho de la zona abdominal.

No pase los cinturones de seguridad por encima de objetos duros o frágiles como plumas, llaves, gafas, etc.

Para que proporcionen la protección prevista, los cinturones de seguridad deben ajustarse lo más firmemente posible, sin que se sientan incómodos. Un cinturón flojo reduce en gran medida la protección del usuario.

AVISOS

No permita que los ocupantes de los asientos delanteros viajen con el respaldo de su asiento muy reclinado hacia atrás. El máximo beneficio del cinturón de seguridad se obtiene con el respaldo del asiento inclinado hasta 30 grados en relación a la posición vertical.

Los cinturones de seguridad no deben colocarse con las bandas torcidas.

Asegúrese de que se lleven correctamente puestos todos los cinturones de seguridad. Un cinturón de seguridad mal colocado aumenta el riesgo de muerte o de lesiones graves en caso de colisión.

Cada conjunto de cinturón debe ser ocupado por una sola persona; es peligroso poner el cinturón de seguridad alrededor de un niño sentado sobre el regazo de un adulto.

Cambie siempre el conjunto completo si ha soportado el esfuerzo de un impacto grave, aunque en el conjunto no se aprecie ningún daño.

El usuario no debe efectuar modificaciones o añadir elementos capaces de impedir que los dispositivos de ajuste eliminen el huelgo, o impedir el ajuste del conjunto de cinturón de seguridad para eliminar el huelgo.

Si el cinturón de seguridad no se retrae, sino que permanece estático, consulte a su Concesionario/Servicio Autorizado Land Rover.

AVISOS

⚠ Hay que evitar la contaminación de la banda con ceras, aceites y productos químicos, y especialmente el ácido de la batería. La limpieza puede realizarse con jabón suave y agua. Si el cinturón presenta señales de rozamiento, contaminación o daño, hay que cambiarlo.

⚠ Cuando sea posible use los cinturones de seguridad para sujetar objetos de equipaje grandes que hayan de llevarse encima de los asientos. En caso de accidente, los objetos mal sujetos se convierten en proyectiles capaces de provocar lesiones graves.

⚠ No lleve nunca puesta tan sólo la banda de regazo de un cinturón de seguridad de regazo/hombro, ni viaje sentado sobre la banda de regazo, llevando puesta sólo la banda de hombro. Estas acciones son sumamente peligrosas, y aumentan la posibilidad de que sufra lesiones graves.

Cinturones de seguridad

Se proveen cinturones de seguridad de regazo/hombro con carrete de inercia, tanto para los ocupantes de ambos asientos delanteros como para aquéllos de todos los asientos traseros.

El mecanismo del carrete de inercia de los cinturones de seguridad permite que los usuarios muevan la parte superior del cuerpo para alcanzar los mandos.

Los cinturones de seguridad incluyen un sensor de hebilla, que detecta cuando la hebilla está abrochada.

Cuidado de los cinturones de seguridad

Examine regularmente la banda de los cinturones en busca de señales de rozamiento, cortes y desgaste; también preste especial atención al estado de los anclajes y ajustadores.

No blanquee ni tiña la banda, y evite contaminarla con cera, aceite o productos químicos. Vea **COLOCACION DE LOS CINTURONES DE SEGURIDAD** (pagina 71).

Prueba del carrete de inercia de los cinturones

- Teniendo puesto el cinturón de seguridad, tire bruscamente de la banda hacia arriba cerca de la hebilla. La hebilla debe quedar firmemente bloqueada.
- Con el cinturón de seguridad desabrochado, desenrolle la banda hasta el límite de su carrera. Asegúrese de que se desenrolle libremente sin tirones o dificultades, entonces deje que el cinturón se retraiga completamente.
- Desenrolle la banda parcialmente, sujete la lengüeta metálica y tire de ella rápidamente hacia adelante. El mecanismo debe bloquearse automáticamente, impidiendo que se pueda continuar desenrollando.

Si un cinturón de seguridad falla en alguna de estas pruebas, solicite ayuda especializada.

Note: *Si el vehículo se encuentra estacionado sobre terreno desnivelado, el mecanismo del cinturón de seguridad puede bloquearse. Este no es un defecto; para soltarlo, retire el cinturón suavemente de su anclaje superior.*

Pretensores de cinturones de seguridad

AVISOS

Los pretensores de cinturones de seguridad sólo son activados una vez, entonces deben ser cambiados por un Concesionario/Servicio Autorizado Land Rover. Si se omite sustituir los pretensores, será reducida la eficiencia de los sistemas de retención delanteros del vehículo.

Después de un choque, es imprescindible que los cinturones de seguridad y pretensores sean examinados y, si fuera necesario, reemplazados por un Concesionario/Servicio Autorizado Land Rover.

En consideración a la seguridad, se recomienda que el desmontaje o cambio de los asientos y cinturones de seguridad delanteros sea confiado a un Concesionario/Servicio Autorizado Land Rover.

Los pretensores de cinturones de seguridad se activan en combinación con el SRS de airbags, y proporcionan protección adicional en caso de una colisión frontal grave. Los pretensores retraen automáticamente los cinturones de seguridad de los asientos delanteros. Esto reduce el huelgo en las secciones tanto horizontal como diagonal de los cinturones, reduciendo en consecuencia el desplazamiento hacia adelante del usuario del cinturón en el caso de una colisión frontal grave.

La luz de aviso del SRS de airbags en el cuadro de instrumentos le advertirá que hay una avería en los pretensores de cinturones de seguridad.

Si los pretensores fueron activados, los cinturones de seguridad seguirán funcionando como dispositivos de retención, y deberán llevarse puestos si el vehículo está en condiciones para continuar la marcha.

Note: *Los pretensores de cinturones de seguridad son activados en caso de fuertes impactos laterales, frontales y vuelcos.*

RECORDATORIO DEL CINTURON DE SEGURIDAD

El Beltminder se pone a funcionar al girar el interruptor de encendido a la posición **II**, y el cinturón de seguridad del conductor sigue desabrochado. Según el mercado, la luz de aviso en el cuadro de instrumentos se ilumina, el centro de mensajes visualiza **ABROCHE CINTURONES** y suena un pitido.

Los avisos visuales y acústicos correspondientes a la función Beltminder varían de un país a otro, a fin de satisfacer los requisitos propios de cada país. También pueden cambiar las señales de aviso, según el vehículo esté parado o cuando la velocidad del vehículo supera un umbral predeterminado.

En ciertos mercados la función Beltminder comprende además el asiento del acompañante, y se activa si el asiento está ocupado y el cinturón de seguridad desabrochado.

Note: *La colocación de objetos en el asiento del acompañante puede activar el sistema de aviso del cinturón de seguridad.*

Aunque no se aconseja hacerlo, se puede desactivar la función del Beltminder. Para desactivar o activar la función, consulte con un Concesionario/Servicio Autorizado Land Rover.

COLOCACION DE LOS CINTURONES DE SEGURIDAD

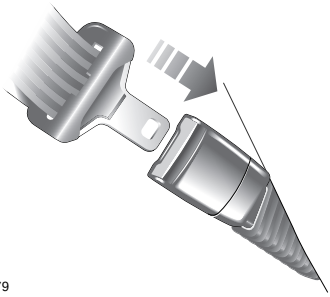

E80379

Introduzca la placa con lengüeta metálica en la hebilla más cercana al usuario. Un chasquido indica que el cinturón está firmemente bloqueado.

Las hebillas de la tercera fila de asientos son accionadas por muelle, lo cual permite guardarlas dentro del asiento. Esto previene contra daños cuando se pliegan los asientos horizontalmente. Para abrochar el cinturón, antes de introducir la lengüeta tire hacia arriba de la hebilla para sacarla del asiento.

Ajuste el cinturón de seguridad hasta eliminar toda la holgura en la banda.

Cómo desabrocharse el cinturón

Oprima el botón rojo de la hebilla del cinturón de seguridad.

AJUSTE DE ALTURA DE CINTURONES DE SEGURIDAD

AVISO

El ajuste incorrecto del cinturón de seguridad podría reducir su efectividad en caso de choque. Antes de conducir asegúrese siempre de que el anclaje esté bien posicionado y correctamente bloqueado en una de las posiciones de altura, y NO ajuste la altura mientras el vehículo esté en marcha.

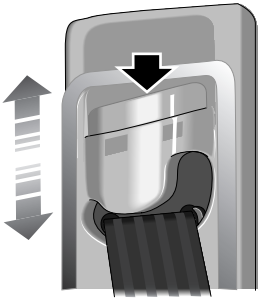

E80375

Pulse hacia abajo (flecha en negrita) para desenganchar el fiador, entonces levante o presione hacia abajo para ajustar la altura del anclaje.

Antes de conducir, asegúrese de que el anclaje esté enganchado en una de las posiciones de bloqueo.

Cuando sea posible, los ocupantes de asientos traseros deberán cambiar de posición para que el cinturón de seguridad cruce el hombro sin apretar el cuello.

USO DE CINTURONES DE SEGURIDAD POR MUJERES EMBARAZADAS

AVISOS

⚠ Las mujeres embarazadas deben llevar el cinturón de seguridad bien puesto; es más seguro para la madre y el bebé.

⚠ No interponga nada entre usted y el cinturón de seguridad para amortiguar el impacto en caso de accidente. Eso puede ser peligroso y reducir la efectividad del cinturón de seguridad.

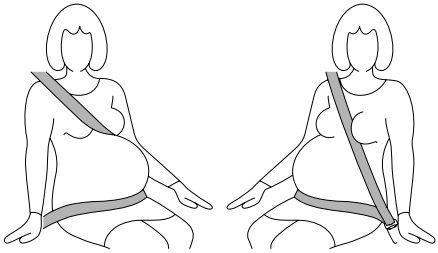

E80374

Las mujeres embarazadas deben pasar el cinturón sobre las caderas debajo del bebé, y el cinturón diagonal sobre el hombro entre los senos y a un lado del bebé. Si tiene alguna duda, consulte a un médico.