Montaje del faro

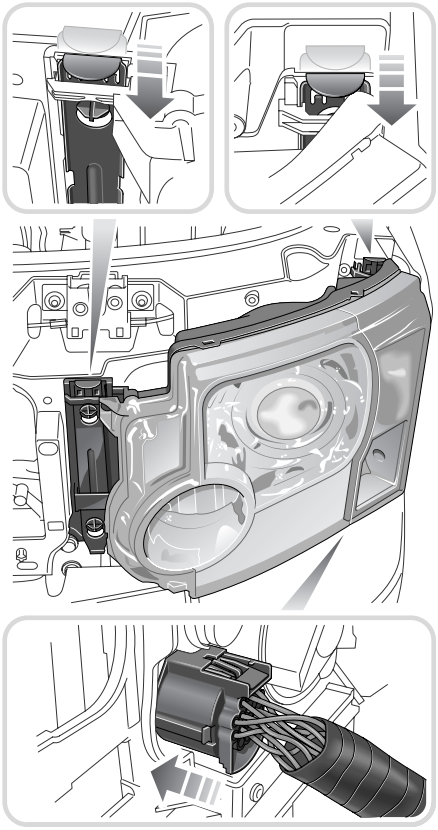

H5722G

1. Reconecte el enchufe del cableado.
2. Posicione la unidad en su sitio.
3. Empuje hacia abajo las dos correderas de bloqueo.
4. Monte la parrilla.

GRUPO OPTICO TRASERO

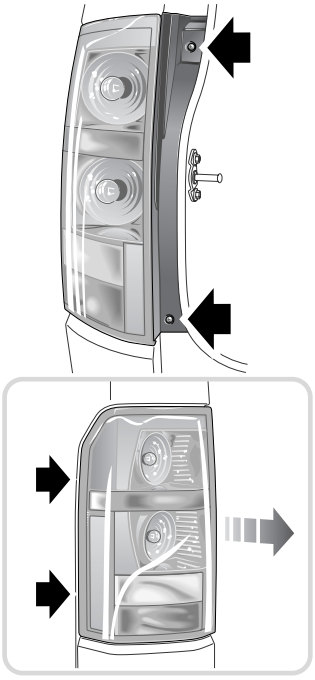

H5723G

Nota: *Si se montaron protectores de luces accesorios, desmóntelos siguiendo sus instrucciones separadas.*

El grupo óptico trasero contiene cinco luces, y hay que desmontar la unidad completamente del vehículo para cambiar una de las bombillas.

Desmontaje del grupo óptico trasero

1. Con el portón trasero abierto, quite los tornillos del borde de la unidad más próximo a la abertura del portón.
2. Tire de la unidad para sacarla del vehículo.

3. Desconecte el enchufe múltiple del cableado, y desmonte la unidad del vehículo. Colóquelo boca abajo sobre una superficie plana cubierta de un material blando, a fin de impedir que se dañe el cristal.

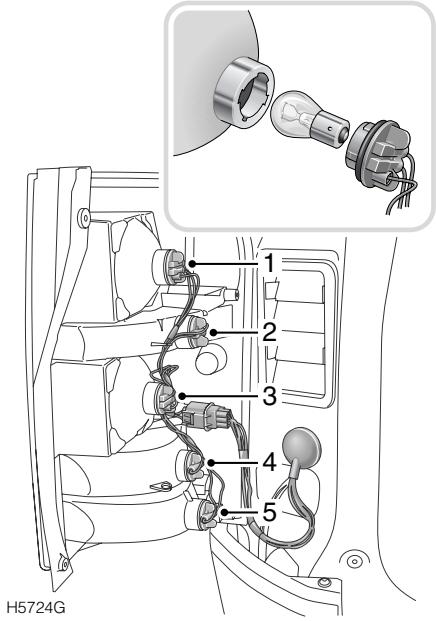

Ahora puede acceder a cada bombilla, girando su tapón de conexión eléctrica. Vea **Bombillas de recambio, 343**.

1. Luz de pare/posición trasera
2. Intermitente de dirección
3. Luz de posición trasera
4. Luz de marcha atrás
5. Luz antiniebla trasera

Nota: *La luz de posición trasera (3) equipa la misma bombilla de dos filamentos que la luz de pare/posición trasera (1).*

Reposición del grupo óptico trasero

1. Reconecte el enchufe múltiple eléctrico.
2. Encaje los dos espárragos de la unidad en los huecos del lado exterior de la superficie de apoyo.
3. Introduzca y apriete los dos tornillos del lado de la unidad más próximo a la abertura del portón.
4. Asegúrese de que todas las bombillas funcionan.